ÊÐÎÑÑÂÎÐÄ Ñ ÔÐÀÃÌÅÍÒÀÌÈ

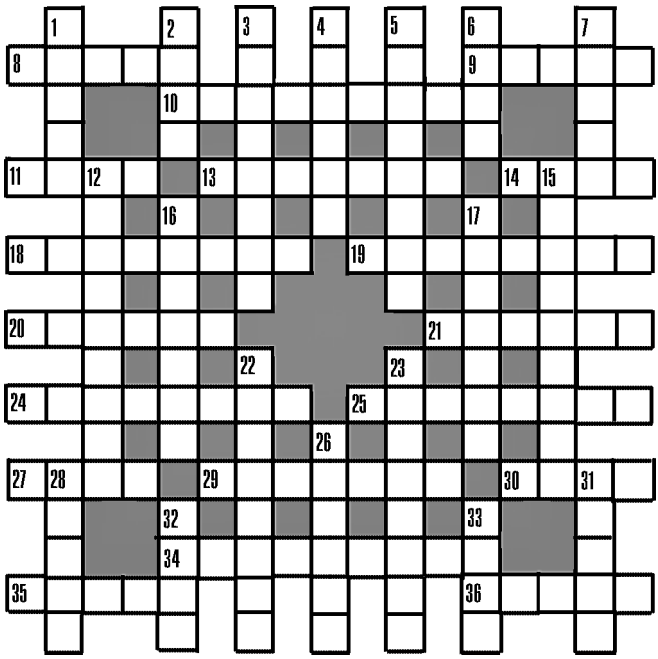

ПО ГОРИЗОНТАЛИ

8. И. Хрусталев. «Сломанный кнут» (театр).

9.

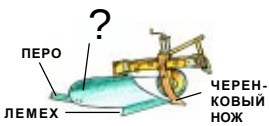

10. Будучи мировым судьей, ходжа как-то раз принимал жалобу от истца и сказал ему: «Ты прав, братец».Затем пришел ответчик, и, выслушав его, ходжа заключил: «Конечно, ты прав». Жена, слышавшая все это, заметила: «Как же так? Не могут быть правы одновременно истец и ответчик!» На это ходжа ответил: «Верно, женушка, ты тоже права» (имя ходжи).

11.

13. «Когда в седьмой раз священники трубили трубами, Иисус сказал народу: воскликните, ибо Господь предал вам город! Воскликнул народ весь вместе громким и сильным голосом, и обрушилась вся стена города до своего основания, и весь народ вошел в город, каждый со своей стороны, и взяли город» (название города).

14.

Д — ДОБРО
Є — ?
Ж — ЖИВЕТЕ

18. (тип печи).

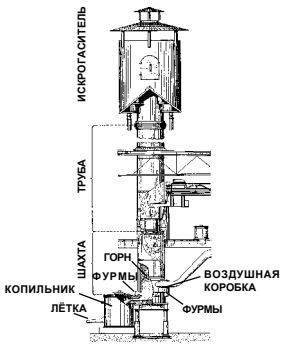

19.

20. (созвездие).

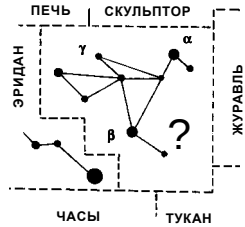

21. «Ах, какие удивительные ночи! / Только мама моя в грусти и тревоге: / «Что же ты гуляешь, мой сыночек / одинокий, одинокий?» (месяц, по которому дежурит сыночек).

24.

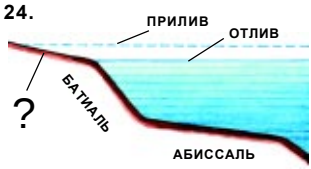

25.

27. (сокращенное название учреждения, от которого образовано название кристаллов).

29. «Он опять поглядел в зеркало. «Этаких не любят!» — сказал он. Потом лег и припал лицом к подушке. «Прощай, Ольга, будь счастлива!» — заключил он.
— Захар! — крикнул он утром. — Если от Ильинских придет человек за мной, скажи, что меня дома нет, в город уехал» (персонаж).

30. (роль).

34. (тип здания).

35. (тип ткани).

36. (спортсмен).

ПО ВЕРТИКАЛИ

1. (элемент).

Rh

2. Младенец Христос, Богоматерь, святая ...

3. (головной убор).

4.

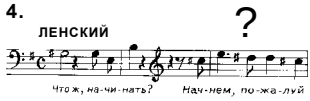

5.

6. (денежная единица).

7. Российская социал-демократическая рабочая партия — эсдек; Партия социалистов-революционеров — эсер; Конституционно-демократическая партия — ...

12.

15.

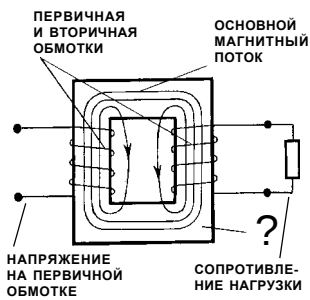

16. (один из основателей фирмы).

17. Водопьянов, Доронин, Каманин, Леваневский, Ляпидевский, Молоков ...

22. Протеиноид, проламин, глутелин, глобулин, гистон ...

23. Пипин Короткий, Карл Великий, Людовик Благочестивый, Карл Лысый, Карл Толстый (объединяющее название).

26. «Вот здесь, на этом ковре ты у моих ног клялся мне в вечной любви. И ты меня уверил. Ты целых два года погружал меня в сладкий, волшебный сон. А теперь, когда я прихожу к нему — к нему, богатому, счастливому, свободному — и приношу ему в дар всю свою любовь, он меня отвергает, оттого что это ему обойдется в три тысячи франков!» (перевод Н. Любимова) (персонаж).

28. (божество).

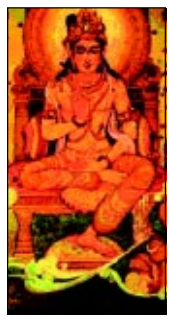

31.

32.

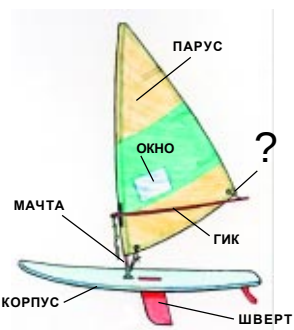

33. **la horloge.**